

九寨沟

恋上九寨山水·沉迷人间天堂



简介

九寨沟风景区位于四川省北部的阿坝藏羌族自治州九寨沟县内，因周边九个藏族村寨而得名九寨沟。水是九寨沟的灵魂，形状不一色彩变幻的 108 个海子（藏语，“湖泊”的意思）装点了神奇的九寨。

地理气候

九寨沟海拔 1900-3100 米，属高原湿润气候。春季平均气温在 9-18℃，夏季在 19-22℃，秋季 7-18℃，冬季 0℃左右。九寨沟早晚温差较大，特别是秋冬季应注意防寒。

最佳旅游季节

每年 4 月 1 日至 11 月 15 日为九寨沟旅游旺季，从 11 月 16 日到次年 3 月 31 日为九寨沟淡季。

▲ 贴士：九寨沟一年四季都可以旅游，其中以秋季为最佳时节，但游客也较多，特别是国庆假期间，因此有条件的可以避开公共假期。

开放时间

8:00-17:00

门票

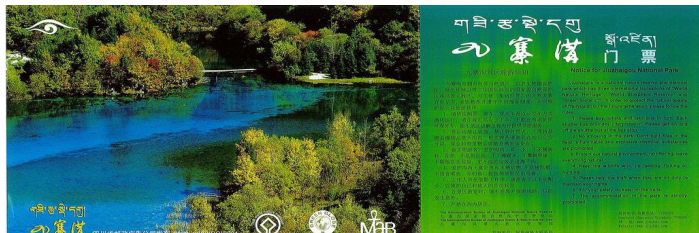

九寨沟门票 mhloke 摄

全价

旺季门票 220 元，环保车 90 元（4 月 1 日—11 月 15 日）

淡季门票 80 元，环保车 80 元（11 月 16 日—次年 3 月 31 日）

半价对象

1. 6（不含 6 岁）-18 岁未成年人及持学生证（本科及以下）学生
2. 60（含 60 岁）-70 周岁老年人
3. 持皈依证宗教界人士

▲ 贴士：半价为门票半价，观光车票需另行购买。

免票对象

1. 6 周岁及以下或身高在 1.20 米以下儿童免门票和观光门票
2. 现役军人、残疾军人、离休干部、70 周岁以上（含 70 周岁）老年人持有效证件免购门票，另需购观光车票。

购票

时间：旺季早上 7:00 开始售票；淡季早上 8:00 开始售票

网址：<http://www.jiuzhai.com>

电话：0837-7739753

▲ 贴士：网络取票和团队票在一起取，最好避开 7:00 和 8:30 这两个大批旅行团达到的时间。

关于二次进沟

旺季不可以二次进沟，淡季可以二次进沟，只需交 20 元办理二次进沟手续，另次日进沟观光车票 80 元。

重要电话

景区旅游投诉：0837-7739309

景区咨询：0837-7739753

沟口客运中心：0837-7739900

九旅出租车公司：0837-7734993

四川省旅游投诉：028-86657308

九寨黄龙机场咨询电话：0837-7243770

风俗禁忌

1. 喝酥油茶时，主人倒茶，客人要待主人双手捧到面前时，才能接过来喝；
2. 在正式场合敬酒时，前三杯随意喝，最后一杯须一饮而尽以示尊重；
3. 藏民禁吃驴、马、狗肉，有些地区也不吃鱼肉；
4. 藏民忌讳别人用手触摸头顶；
5. 不得跨越法器，火盆。

装备清单

贵重物品		
物品名	数量	已打包
身份证、护照		<input type="checkbox"/>
现金、信用卡、借记卡		<input type="checkbox"/>
手机（充足话费）		<input type="checkbox"/>
照相机、摄像机		<input type="checkbox"/>
驾驶证、学生证、老年证等		<input type="checkbox"/>

目录

简介	1
交通	3
线路推荐	4
景点	5
住宿	10
美食	12
购物	14
娱乐	15



九寨沟



衣物		
物品名	数量	已打包
外套、长袖长裤（春）		<input type="checkbox"/>
短袖短裤、长袖长裤（夏）		<input type="checkbox"/>
毛衣、羽绒服（秋冬季）		<input type="checkbox"/>
遮阳帽、墨镜		<input type="checkbox"/>
旅游鞋		<input type="checkbox"/>

卫生用品		
物品名	数量	已打包
毛巾、洗漱用品		<input type="checkbox"/>
卫生纸、面纸、湿巾		<input type="checkbox"/>
防晒霜（SPF ≥ 30, PA+++）		<input type="checkbox"/>
润唇膏		<input type="checkbox"/>
护肤品		<input type="checkbox"/>
女性卫生用品		<input type="checkbox"/>

旅行箱		
物品名	数量	已打包
拉杆箱或双肩包		<input type="checkbox"/>
折叠行李袋		<input type="checkbox"/>
小背包		<input type="checkbox"/>

药品		
物品名	数量	已打包
防水创可贴		<input type="checkbox"/>
止泻药		<input type="checkbox"/>
感冒药		<input type="checkbox"/>
晕车药		<input type="checkbox"/>
解暑药（仁丹、藿香正气等）		<input type="checkbox"/>
本身疾病常用药		<input type="checkbox"/>
防蚊虫药、花露水		<input type="checkbox"/>
抗高原反应药物（红景天）		<input type="checkbox"/>
小型氧气瓶（体弱人群）		<input type="checkbox"/>

衣物		
物品名	数量	已打包
手电筒		<input type="checkbox"/>
充电器、干电池		<input type="checkbox"/>
瑞士军刀		<input type="checkbox"/>
水壶		<input type="checkbox"/>
防风打火机、火柴		<input type="checkbox"/>

交通

外部交通

飞机

目前离九寨沟最近的机场是黄龙机场（九寨机场），机场距九寨沟88km，已开通直达九寨沟机场的城市有北京、成都、昆明、重庆、上海、广州、西安等。也可以从各城市到成都或是重庆、西安中转至九寨机场，可以网络订票。

从机场到九寨沟的大巴车程约1.5小时票价45元，包车到九寨沟或黄龙景区价格约为白天200元/车，晚上260元/车（价格会有浮动）。



电话：0837-7243737

网址：<http://www.jzairport.com>

火车

没有直达九寨沟的火车，乘坐火车可以从成都站或是广元站（308km）、江油站（303km）、山西略阳站（441km）、甘肃天水站（546km）换乘汽车至九寨沟。

汽车



大九寨环线 摄 九寨沟县政府门户网站



1. 成都出发

从成都到九寨沟一般可走东西两条环线，两条线全程时间相当约9-10小时，每天都是上午发车，最好提前一天购买车票。

新南门车站出发：8:00前有两个班次，票价143元，电话：028-85433609

茶店子客运站出发：8:40前三个班次，票价120元，电话：028-87506610

2. 重庆出发

发车时间8:00，票价198，耗时11小时，发车地点菜园坝重庆汽车站，提供3日预售票。

3. 绵阳出发

6:40、8:20，绵阳客运汽车总站发车

4. 乐山出发

6:30，乐山客运中心站发车

自驾线路

成都到九寨沟重要的交通路线是大九寨东西环线，全程由920km，游客可根据自己的喜好选择不同的自驾线路。

东线：成都→广汉→德阳→绵阳→江油→平武→九寨沟县→九寨沟

西线：成都→都江堰→汶川→茂县→松潘→川主寺→九寨沟

内部交通

观光车

九寨沟景区观光车票是跟门票一起捆绑销售的，观光车票是90元，一票全景。观光车是循环开动的，持票在景区内任意一个景点的站台都可以乘坐观光车。

▲贴士：为获得最佳观赏角度，乘观光车游览树正沟、则渣洼沟都要坐左边，游览日则沟一定要坐右边。

包车/拼车

九寨沟和周边各景区之间交通不是非常的方便，不过这里有很多私人包车。但是包车价格比较贵，所以很多人选择拼车，这样平摊下来还是比较划算的。包车注意被骗，和司机讲价也是必要的。

栈道

即徒步游九寨，虽说耗时费力，但却可以更好地欣赏沿途风景。栈道一般从11月初或中旬开始关闭，至次年3、4月开放。但珍珠滩、五彩池、五花海、树正群海附近的栈道为终年开放。

线路推荐

九寨黄龙两日游

D1：黄龙机场→黄龙→九寨沟口→树正沟→树正寨

D2：诺日朗中心→则则渣洼沟→诺日朗瀑布→日则沟（依次游览重点景观）

九寨沟周边四日游

D1：成都→都江堰→川主寺

D2：川主寺→黄龙→九寨沟口

D3：九寨沟一日游

D4：九寨沟乘车中心→松潘古城→成都

备忘录



景点

九寨沟景区呈Y字形，景点主要分布在Y型沟的三条分支，分别为日则沟、则渣洼沟、和树正沟。右分支日则沟景区内景点较集中；左分支则渣洼沟线里景点较少但也有精华景点五彩池；树正沟景区为入沟线，藏寨集中。



树正沟

树正沟是处于Y型沟的下支，是进入九寨沟的大门，沟全长约14km。树正沟的主要景点有树正瀑布、树正群海、荷叶寨、火花海、芦苇海。

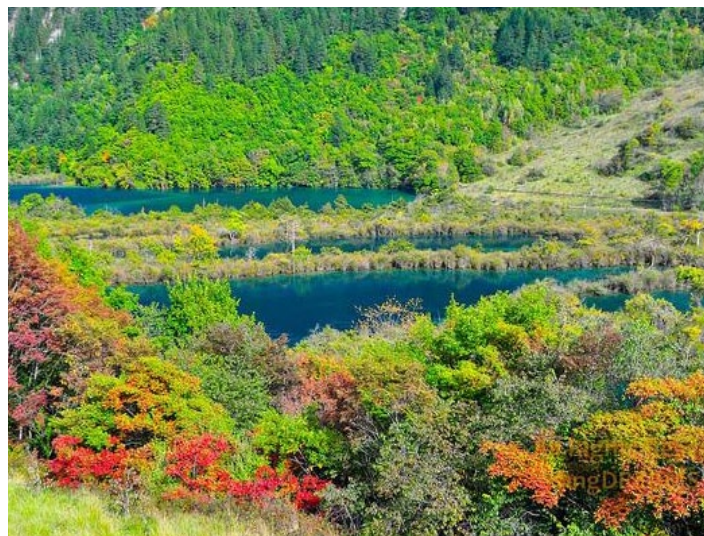

树正群海 West Sichuan 摄

盆景滩

金黄和银白的钙化流滩上长出一簇一簇的水生植物，有杜鹃、杨柳、松树。他们在水中各显造型，婀娜多姿，俨然是天造的奇特水中盆景。



盆景滩 Minas Morgul 摄

芦苇海

芦苇海是半沼泽湖泊，海中芦苇丛生，微风吹动，荡漾摇翠。芦苇海中一条蓝色飘逸的河道蜿蜒于其间，这条水带如玉一般光泽所以被称为玉带河。



芦苇海 cnll 绿皮 摄

▲ 贴士：秋冬之际芦苇金黄，河带翡翠，适合摄影。

双龙海

双龙海藏在火花海瀑布下的树丛中，海中有两条带状的生物钙华礁隐隐潜伏于海底，活似两条蛟龙在海中蠕动。



jack.poon 摄



火花海

火花海位于树正群海之下，海拔 2187，火花海水色湛蓝，水中一簇一簇的突起部分在阳光的照射下，似火花又如点缀的星星跳跃闪动。沿环山公路旁的石阶拾级而上能观赏火花海瀑布，又名“相思瀑”。



火花海 Vic Liu 摄

▲ 贴士：观火花海一定要日落时分，阳光斜射才会显出点点火花的效果。

树正群海

树正群海由二、三十个大小海子呈梯田状群集而成，前后连接数里，上下高差近百米，湖泊周边密布松、柏、杉，群海高低层次分明，色彩丰富，构成一幅美丽的画卷。



树正群海 Lugi-Ch 摄

树正瀑布

树正瀑布位于树正群海之上，是进沟的第一个瀑布，瀑宽 62 米，高 15 米。虽然规模不比其他瀑布，但是也能让初见的人为之惊叹。

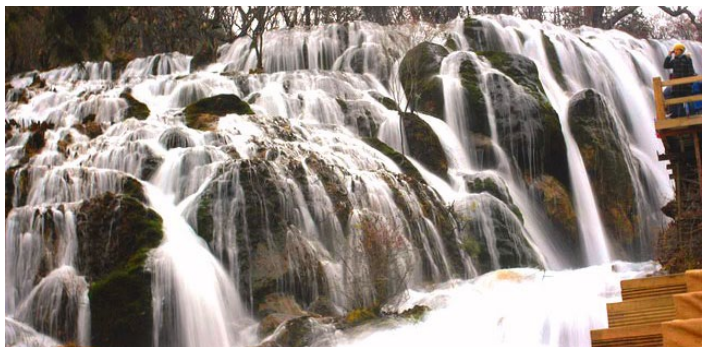

树正瀑布 sunny0501 摄

树正寨（民俗文化村）

树正寨是九寨沟最大最繁华的一个寨。在树正寨里可以观赏藏式建筑风格，住藏家体验藏民生活，观赏藏族表演，参加藏羌锅庄晚会，购买藏族特色的纪念品。



树正寨九座白塔 David newbegin 摄

▲ 贴士：住藏家第二天可以逃掉再次进沟的票。但 7 到 10 月房间比较紧张，需提前预定。

老虎海

老虎海位于树正瀑布之上，海面幽深而恬静，与雄厚的瀑声融合，又似要爆发激情与活力的雄虎，故名老虎海。



Sayid Budhi 摄

犀牛海

犀牛海长约 2.2 公里，水深 17 米，是树正沟内最大的海子，犀牛海景色变化多端。北岸芦苇丛生，南岸瀑布悬挂，四周彩林围绕，湖面一篇醉人的蓝色。



VVC. 摄



诺日朗瀑布

诺日朗在藏语里是男神的意思，象征着诺日朗瀑布的雄伟壮观，86年版的西游记曾在这里取景。诺日朗瀑布景色四季变换，最佳观赏季节是春秋两季。



ask03 摄

九寨沟诺日朗旅游服务中心

九寨沟诺日朗旅游服务中心是集餐饮、购物、旅游纪念品销售、休息、投诉、救护、治安、消防为一体的综合性服务场所。



诺日朗旅游服务中心 H Sinica 摄

诺日朗餐厅：景区内唯一的大型餐厅，主营自助餐，一般午餐都可在此解决

A区自助餐区：A1餐标25元/人；C1团队桌餐分别有30、40、50元/人三种不同餐标，C2VIP餐标40元/人。

餐厅咨询电话：028-86086026

日则沟

日则沟是Y字型九寨沟景区的右边分叉的景区线，在诺日朗和原始森林之间。

镜海

镜海是九寨沟著名的景点之一，景如其名，像是镜子般将空中和地面的景色都照进湖面，构成一幅美丽的画境。其倒影也是非常出名的。



镜海的清晨 Dwan' s Vision

珍珠滩

珍珠滩这里布满了坑洞，又是钙华地带，水沿坡而下撞击坑洞溅起水花，在阳光的照射下似珍珠晶莹洒落，因此而得名珍珠滩。水流汇合顺势而下形成九寨沟最大的钙华瀑布——珍珠滩瀑布。

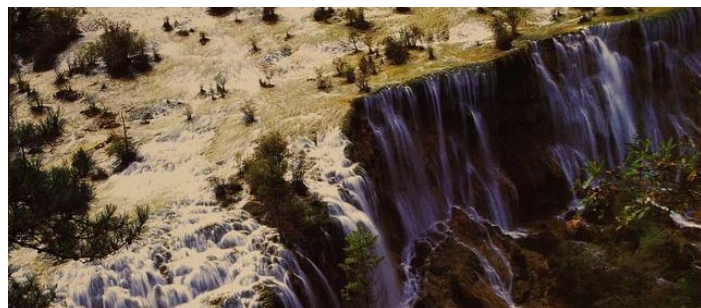

珍珠滩瀑布 miohaibara 摄

金铃海

金铃海通过孔雀河道连着美丽的五花海。金铃海因大小两个海子紧紧相邻，形似金铃而得名。金铃海景色清秀，湖水靛蓝，犹如清秀婉约的女子。



孔雀河道 Chen Yi 摄



五花海

五花海被誉为“九寨沟精华”也称“九寨沟一绝”，位于孔雀河上端，钙华沉积在海底，水底的植物和枯木分布，彩林交织倒影在水中，加上阳光的照射，犹如一幅七彩绚丽的油画。

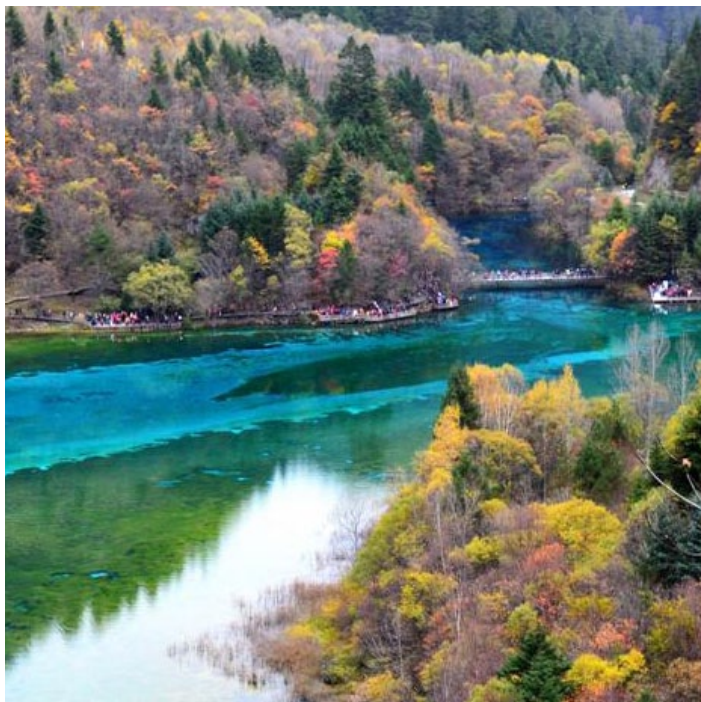

五花海全景 Just GXY 摄

▲ 贴士：观赏五花海全景可以步行登上老虎嘴，站在上面的观景台可以一览全景，也是摄影的佳点。

熊猫海

熊猫海与箭镞海比邻，据说大熊猫喜欢来这里喝水觅食而得名熊猫海，也因其色彩层次丰富而夺目。虽说“水至清则无鱼”，而一种高山冷水鱼却在熊猫海里面自由自在的游荡着，展现出生命活力。



熊猫海雪景 n_dangthuy 摄

箭竹海

箭竹海生长着大量的箭竹，与熊猫海相邻，其中倒影最为出名。海面开阔绵长，湖畔箭镞葱绿，水色碧蓝，湖面平静。



箭竹海 拼命玩三郎 摄

▲ 贴士：虽是以箭竹闻名，但现存箭竹规模较历史水平少。建议下景区观光车后先从左侧进入观光栈道。

天鹅海

天鹅湖海拔 2905，是半沼泽湖，也是许多色彩多样的海子之一，水底浮动着水藻，时有野鸭在湖面嬉戏。



天鹅海 Dawn's Vision 摄

原始森林

原始森林在日则沟风景线的顶端，海拔 3060，面积 540 公顷，各种植被花草，是一个天然氧吧，进入原始森林真正能体会到大自然的和谐和最原朴的美。



原始深林 sean in hk 摄



则渣洼沟

则渣洼沟是“Y”型景区的左分支，这里有九寨沟里最神秘莫测的海子“长海”，还有让你从眼球震撼到心底的五彩池。

上下季节海

上季节海毗邻五彩池，湖水随季节变化，夏日呈翠绿色，初冬后湖床上长满青草，海子又成了放牧草滩。下季节海水色最为湛蓝透明，两侧尽是彩色层林，浓妆艳抹。

▲ 贴士：季节海秋季景色最美

五彩池

五彩池毗邻长海是九寨沟景点的又一个精粹，如其名字海子五彩斑斓，上半部分呈碧蓝，下半部呈橙红，左边呈天蓝，右边则呈橄榄绿，同一湖水里溢出各色光彩。犹如一块蓝宝石镶嵌在这密林中。



五彩池 tmizo 摄

长海

九寨沟湖面最宽的海子，水呈墨蓝色。长海对面是白雪皑皑的雪峰，其水源来自于高山融雪，奇怪的是长海四周没有出口，而且从不干涸也不溢堤，因此被称“装不满，漏不干”的宝葫芦。

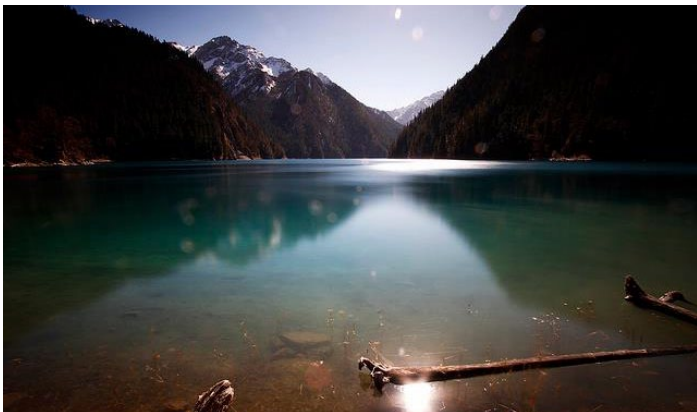

长海 Mr.zenith 摄

▲ 贴士：1. 摄影方面，4 冬季可以拍到比较神秘的气氛，长海比较好的照片很多在冬季拍摄；2. 则渣洼沟路程较长，且长海在最顶端，不建议步行。可在诺日朗中心乘车至长海然后徒步到五彩池，再徒步至上季节海，最后坐车返回。

周边景区

黄龙

黄龙景区是与九寨沟景区比较临近的一个景区，黄龙景观奇特、资源丰富，在黄龙决不可错过的是“人间瑶池”——五彩池。黄龙沟内五彩池是现今世界上规模最大、彩池最多、海拔最高的露天钙华彩池群，被称为“人间瑶池”。



黄龙五彩池 Phillis182 摄

交通：从黄龙机场坐巴士耗时约 1 小时花费 45 元，或是九寨沟包车去黄龙约 2.5 小时。景区内缆车上行 80 元，下行 40 元。

▲ 贴士：黄龙景区比较小，三四个小时足够，可以做缆车上山，然后步行下山。

门票：淡季 60 元，旺季 200 元；

时间：8:00-18:00

松潘古城

松潘是去九寨沟的重要中转县。松潘古城位于松潘县内，是历史上有名的边陲重镇，被称为“川西门户”，松潘古镇的特色景观有古战场遗迹，古城墙遗迹，古桥春涨等。



Dany et Maryse 摄

交通：汽车站有松潘县车站和阿坝州运输公司车站，每天 7:00、11:30、13:00 发往九寨沟，票价 28 元。



甘海子

甘海子位于松潘县和九寨沟县的交界处，距离九寨沟口 20 公里。高山茂林分布四周，峡谷中河流蜿蜒，自然景观丰富。有大剧院、博物馆、寺庙、藏羌碉楼群、草地马场等景点。



Alps Wen 摄

门票：免费

地址：四川松潘县和九寨沟交界处的弓杠岭

备忘录

住宿

游客可以选择住在沟口第二天步行去景区，也可以住沟内藏民家（原则上是不准住沟内，但是很多藏民提供住宿），还可以住川主寺或是松潘第二天坐车去九寨沟。

沟口

九寨沟喜来登大酒店

九寨沟喜来登大酒店是毗邻九寨沟的五星级酒店，拥有特色鲜明的藏族山寨式建筑景观，特别是一座源于古老文明的标志塔更显喜来登大酒店的气质。



酒店大堂 Sheraton Hotels and Resorts 摄

设施：中餐厅、西餐厅、咖啡厅、酒吧、停车场、理发美容中心、电梯、KTV、舞厅、棋牌室、桌球室、游戏厅、游泳池、健身房、桑拿按摩等服务

电话：0837-7739988

九寨沟格桑花客栈

格桑花客栈地理位置优越，外观建筑都挺具特色，设施一般，性价比高。



客栈前厅

设施：无线 Wi-Fi、空调、停车场、24 小时热水

电话：15183708811



九寨沟自游国际青年旅舍

九寨沟自游国际青年旅舍是九寨沟最早一家自助游游人的酒店，具有青年旅舍的鲜明特色，是各地驴友、背包客、学生的不二选择。住宿方便，附近超市较多。

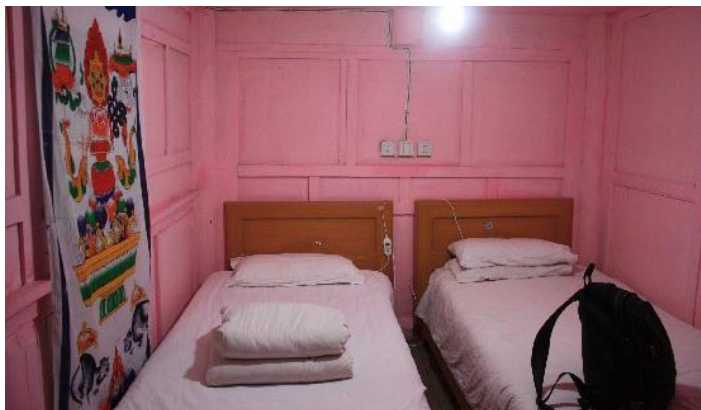

标准客房 bornforfree 摄

设施：无限 Wi-Fi、空调、24 小时热水

地址：步行至九寨沟口 15 分钟

电话：0837-7764617

九寨沟蜗居旅舍

九寨沟蜗居旅舍位于沟边上，房间具有民族风情，客房漂亮，三星配套设施。



标间 YJ_For_You 摄

设施：自助厨房、24 小时热水、空调、接站服务、旅游服务、接机服务、免费停车场、免费 Wi-Fi

电话：13990419913

参考价：120 元起

九寨沟米谷国际青年旅舍

九寨沟米谷国际青年旅舍地理位置优越，交通购物方便，旅舍外观极具藏族特色，旅舍有一个非常适合聚会聊天的藏式酒吧和藏式餐厅。设施：西餐、中餐、旅游咨询、洗衣服务、书籍借阅、行李寄存、免费上网、音乐交换等服务。

电话：1865666693

参考价：40 元起

藏民家

沟内原则上是不可以住宿的，但是仍有一些藏家提供住宿。价格便宜，省去二次进沟的费用，还可与屋主协商解决吃饭问题。比较受欢迎的藏民住宿有石大叔家，阿豉王扎澡家，刘家等人家。



藏寨 lacidelle 摄

石大叔家

在网友的评价中石大叔家住宿享有盛誉，而且石大叔人很好，很热情，热心帮助游客，诚心接待客人。

地址：九寨沟树正寨

电话：0837-7738529；13909044780

川主寺住宿

川主寺位于“大九寨”国际旅游区的中心，因此住在这里也非常方便，到九黄机场出租车 30 元左右。也有从川主寺到九寨沟、黄龙等景区的车。

九寨天堂洲际大饭店

九寨沟天堂洲际饭店是高居山峦之上的奢华酒店，是优雅如世外桃源的度假胜地，拥有独特的设计风格，酒店内饰装潢与室外天然美景完美融合。



设施：SPA、书报亭、美容厅、鲜花店、礼品店、室内游泳、网球场、商务中心、旅行各项服务等

地址：九寨沟县漳扎镇甘海子甲潘古城（位于川主寺和九寨沟之间，邻近漳扎镇，周边景点甘海子）

电话：0837-7789999



九寨沟上磨精品藏寨酒店

九寨沟上磨精品藏寨酒店是毗邻九黄机场的藏式精品酒店，处于九寨沟旅游环线的中心。酒店拥有不同类型的精品客房及接待中心，极具藏家鲜明的特色。



上磨精品藏寨酒店

地址：阿坝州松潘县川主寺镇巴乡上磨村（九寨沟国家地质公园）

房型：藏寨牧屋、藏寨商务屋、藏寨合家屋、藏寨精品屋

电话：0837-7259688

驿家青年客栈连锁（川主寺店）

提供：送餐服务、洗衣服务、叫醒服务、擦鞋服务、商务中心、停车、旅游服务、租车服务、公共区免费上网等服务

地址：地处川主寺繁华商业街，出行和购物方便

电话：0837-7764259

▲ 贴士：

1. 住宿费随季节波动较大，9、10月房价最高，从11月转入淡季后可能会开始下雪，部分食宿点会关闭；
2. 如果游客打算在九寨沟寨子内搭帐篷过夜，必须先得到当地住民的同意；
3. 如果是住在一些低星级或是藏民家，要提前问清楚，如热水、网络等需求；
4. 为了保护环境按照规定不允许住沟内，如果被抓到罚款500元，想住沟内的游客请谨慎考虑。

备忘录

美食

由于物资从外运入，交通不便，九寨沟餐饮价格相对较高。这里有藏羌族的特色餐饮，藏族以熏烤肉为主，辅之以青稞酒、酥油茶、酸奶等饮品；羌族则喜好酸辣口味的肉菜。

特色美食

青稞酒

酒色微黄，酸中带甜，是有名的“藏式啤酒”，是藏胞生活中不可或缺的饮料，每到欢度节日或是有客到访，一定要斟酒献客。前两碗客人可以按自己的酒量适当喝一些，但不可一点也不喝，第三碗要一饮而尽，以表示尊重。



牦牛肉

牦牛肉经过盐卤，切成薄片，拌上辣椒，辅之以青稞酒，是藏民的一道经典餐饮。



酥油茶

藏胞家里面从早到晚都会把酥油茶壶煨在火坑上，酥油茶深受藏民的喜爱，它营养丰富、香醇可口，还可以提神、补滋。



蕨菜

蕨菜有名“乌糯”，吃起来鲜嫩滑爽，营养价值丰富含有多种维生素，有解毒、亲热、润肠、降气等多种功效。在九寨沟，蕨菜作为一种特色食品做成炒菜、凉菜提供给游客。



洋芋糍巴

洋芋又名土豆，把洋芋蒸熟后放在木桶里捣烂成粘稠块，然后打成糍巴，放在锅里煮，最后放入酸菜和辣椒等调味。

奶渣包子

用奶渣做陷的包子。藏族人喜欢把奶渣晒干后当零食吃，也放在粥或是汤里当佐料。

九寨沟糌粑

是藏胞的主食。糌粑的主要原料油青稞、豌豆、燕麦。是一种方便携带的熟食。藏胞喜欢随身携带糌粑食用。



酸菜

到藏家做客，一般都会请你吃酸菜汤，酸菜味道好，可以调节口味，增强食欲，起到助消化作用。



特色餐厅

梦幻九寨宫廷藏宴

梦幻九寨宫廷藏宴是一家大型特色藏餐厅，餐厅致力于藏餐文化的推广。顾客能在这里以大众的消费水平享受到宫廷式服务，在用餐期间还能够观赏特色藏族表演。

地址：四川九寨沟县九寨沟口梦幻九寨 5-6 楼

电话：13541575678



首饰

各种具有藏族特色的首饰也很多，有玉器、冒烟、绿松石等等。

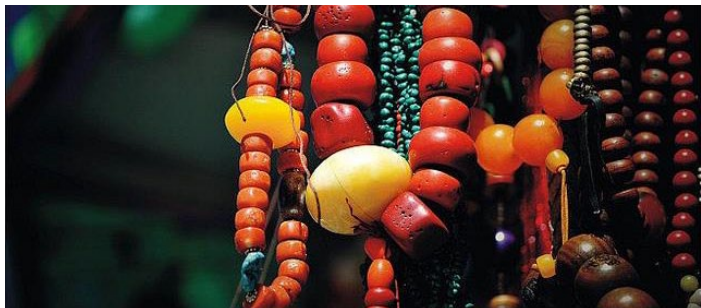

藏族饰品 BetterWorld2010 摄

购物地点

则查洼寨内

这是九寨沟内的一个购物点，位于则渣洼沟内。

边边街

边边街有各种美食和各种纪念品购物店，可以选择到这里逛逛。

地址：九寨沟沟口，距离景区入口 1000 米

彭丰村

面对九寨沟景区大门，往右手方向离景区最近的一个藏族村寨，这里有众多旅馆和超市，也有一些卖纪念品的地方。



旅行纪念品 Sophie Xia 摄

地址：九寨沟景区大门对面

松潘镇

松潘这边纪念品较九黄区内当然要便宜些，而且比较丰富，有空可以在此次好好淘一淘。



松潘镇上的集市 Dany et Maryse 摄

贴士：游客购买到假货的现象屡见不鲜，以工艺品、药材为甚，因此提醒大家不可贪小便宜，请谨慎购物。

娱乐

娱乐活动

歌舞表演

大型的藏羌歌舞表演，主要有《藏密》、《高原红》、《九寨天堂》、《藏王宴舞》等歌舞表演，其中最出名的是由杨丽萍和容中尔甲导演合作的《藏密》。

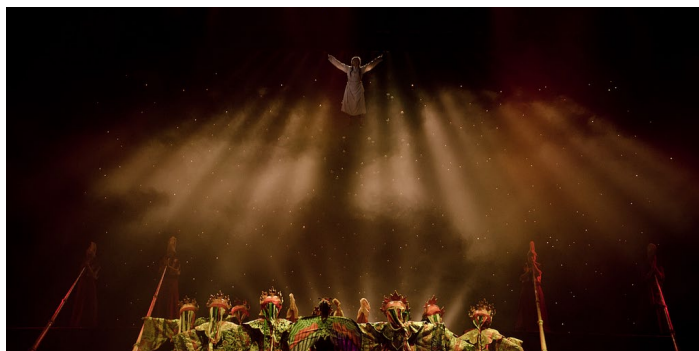

《藏迷》表演 YU-YA-PING 摄

票价：150-200 元不等

时间：每晚 19:00 开始；

剧长：120 分钟

地点：九寨沟沟口藏密大剧院

烤羊晚会

一些接待游客参观的当地藏族人家会举行“藏家乐”歌舞晚宴，收费在 100-200 元不等，九寨沟烤羊晚会上会有藏羌舞蹈，山歌，宗教仪式表演等，一般会在景区门口推销拉客。

松潘骑马

松潘骑马因《Lonely Planet》出名，在许多外国游客中很有知名度。一般马队导游和客人是一对一的服务，导游为客人提供一匹马，自己骑一匹马驮着食品、帐篷毡子等宿营装备。

费用：150 元/天，野餐和宿营费用包含在内（每增加一天加 100 元）



松潘骑马 Lucas 007 摄



